Acceda, premendo en cada imaxe, aos recursos municipais sobre a Covid-19: normas de hixiene, servizos, cartelería, recomendacións, etc.

INFORMACIÓN PREVENTIVA >

<MERCADO SEMANAL DOS VENRES

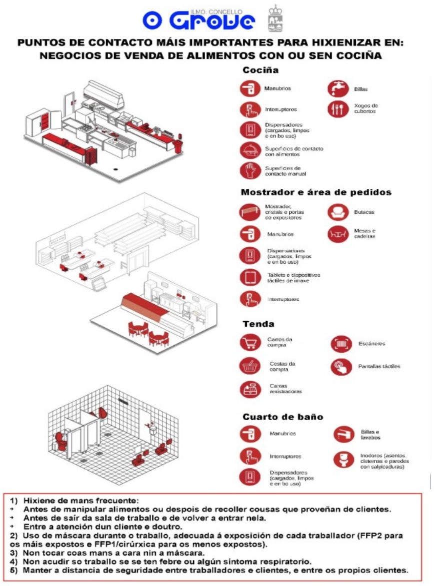

INFOGRAFÍAS PARA A PREVENCIÓN EN ESTABLECEMENTOS >

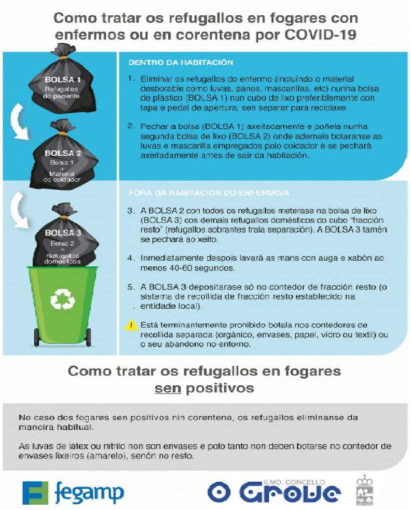

COMO TRATAR OS REFUGALLOS EN FOGARES CON ENFERMOS OU EN CORENTENA POR COVID-19 <

RECOMENDACIÓNS PARA FACER COMPRAS DE PRIMEIRA NECESIDADE >